



床のお手入れについて
詳しくはこちら



上貼り なのに 本物の木

天然木上貼りフローリング

Live Natural Smart Layer





せっかく
リフォームするなら、

Before

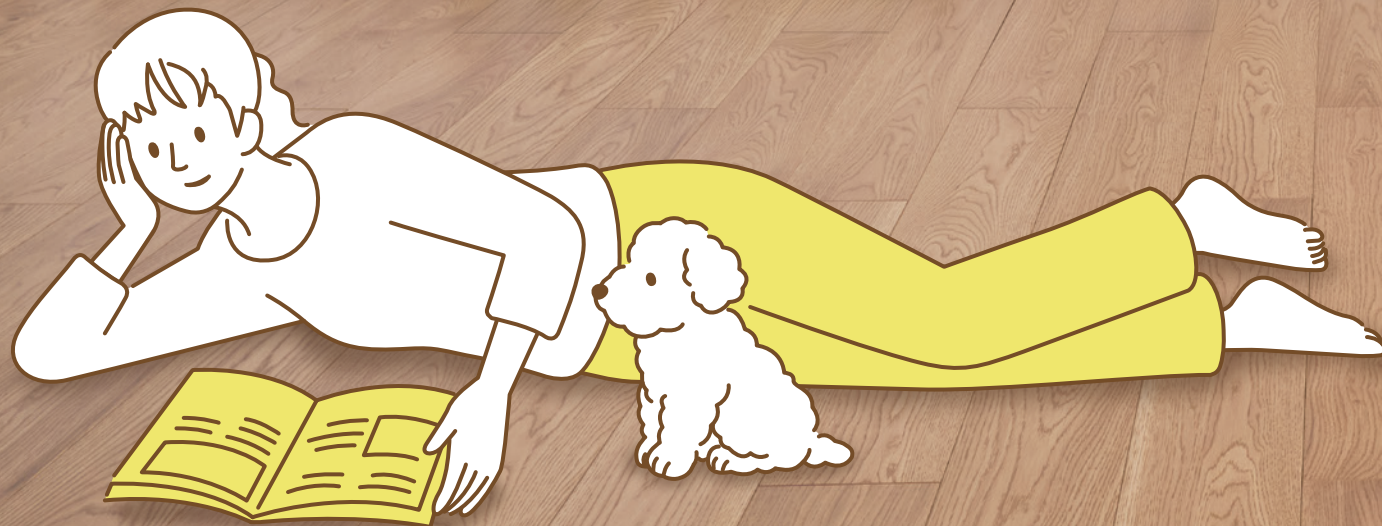

本物の木の床を。

After

なぜ天然木なのか —

圧倒的に違う「本物」の質感。
毎日の住み心地が大きく変わります。



シートフローリング／ブラックチェリー柄

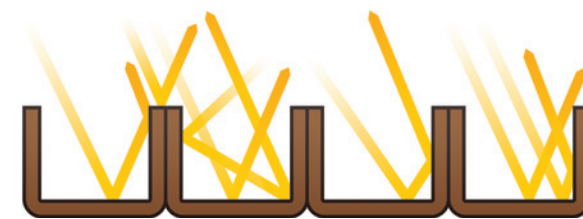

細胞内部の光の反射 ※イメージ図

奥行きのある光沢感「照り」

光の照射方向や見る向きによって表情が変化する天然木特有の「照り」。木材の三次元的な組織構造によって生まれます。木材は細胞の集まりであり、細胞の細胞壁に光が当たって乱反射することで、独特の光沢「照り」が現れるのです。



天然木突き板フローリング／ブラックチェリー

累計100万住戸にご採用! Live Natural シリーズ

[累計2,100万坪、1住戸あたり20坪と仮定すると105万住戸]

多くのお客様に選ばれて、日本で一番売れている
天然木突き板フローリング「ライブナチュラル」。

その魅力を、今の住まいにもっと手軽に
取り入れてほしい。

そんな想いを形にしたのが
「ライブナチュラル スマートレイヤー」。

床が変われば、暮らしの景色も変わります。
木の温もりに包まれる時間が、時とともに深まり、
より愛おしい空間を育んでいきます。

天然木上貼りフローリング Live Natural Smart Layer



Live Natural をご採用いただいた方の
Instagram投稿事例です。

[さらにご覧になりたい方はこちら](#)



上から貼るだけの 簡単省施工

今の床をはがさずに、上から重ねて貼るだけ。面倒な解体工事や建築確認申請は不要です。



建築確認
申請不要

※防音直貼りフローリングの上には施工できません。



4STEPの簡単施工



仮並べ

全体の色柄のバランスを確認後、割り付けします。



専用接着剤を塗布

両面テープの間に専用接着剤を塗布します。



床材を施工

両面テープのはく離紙をはがして床材を施工します。



床材を圧着

かかとで体重を乗せてムラなく圧着します。

おすすめPOINT 02 /

住みながら リフォームできる

8畳ほどの部屋なら!

床張り替えリフォーム: 約2日

上貼りリフォーム: 約1日

※現場の状況により多少異なります。

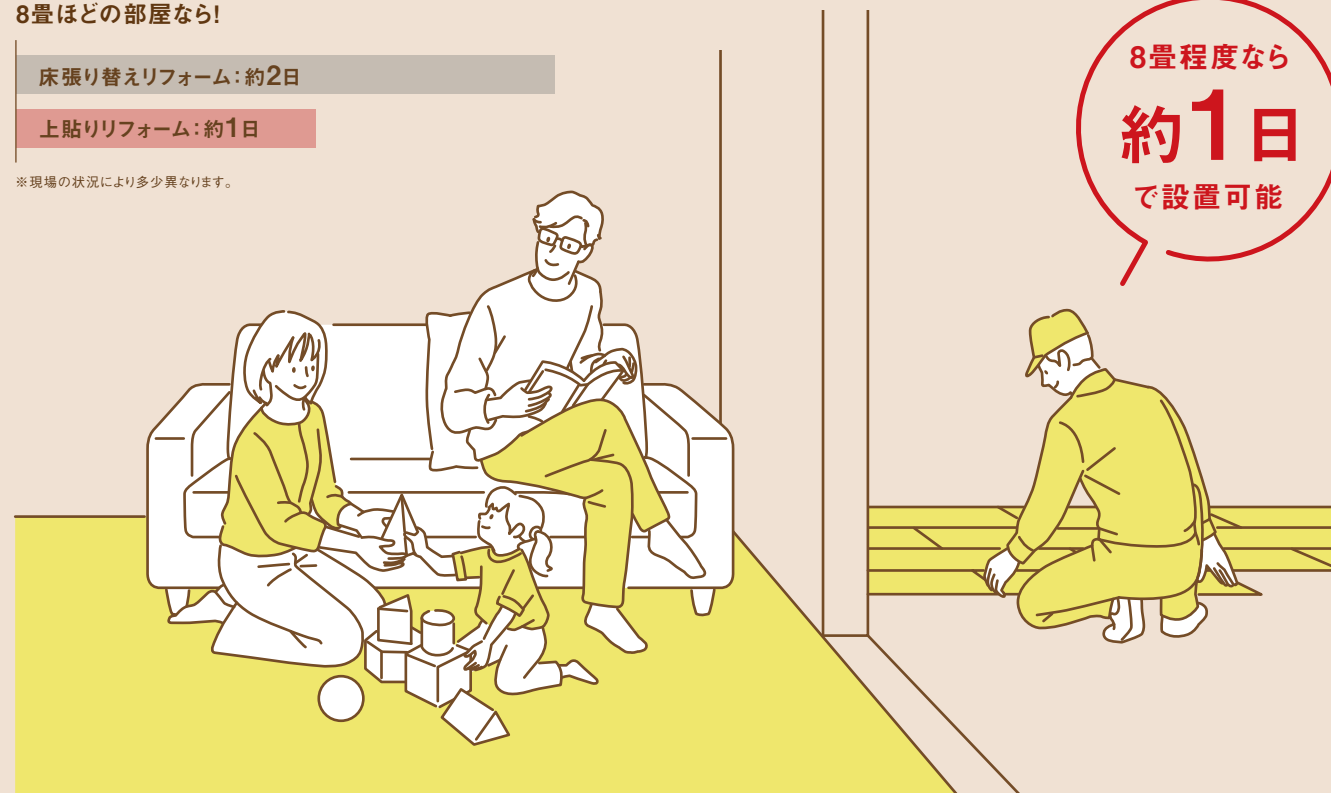

おすすめPOINT 03 /

近隣に迷惑が かからない

工事の騒音や振動が少ないため、
近隣に気兼ねなく、マンションでも
安心してリフォームできます。

静かだから
リモート
ワークも可能



おすすめPOINT 04 /

ふんじん 粉塵・廃材が 少ない

粉塵・廃材を
約97%
削減



床をはがさないので、粉塵や廃材が
ほとんど出ません。後片付けの手間や
処分費用もかからず経済的です。

おすすめPOINT 05 /

薄すぎず 厚みしっかり

ほどよい厚みが、既存床の凸凹を
拾いにくくするため、波打ちの少ない
美しい仕上がりが期待できます。

厚みが大事な理由

〈3mm未満の薄い製品〉



下地(既存床)に反りや不陸があると
影響を受けます。

〈スマートレイヤー〉

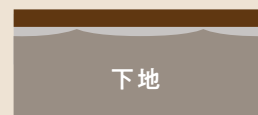

スマートレイヤーは、厚み3.9mmとしか
かりしており、下地の影響を受けにくく
仕上がりもキレイです。

しっかり
3.9mmで
追従しにくい

不陸のある下地に薄すぎるフローリング
(1.5mm厚の試作品)を貼った状態。



Live Natural Smart Layer (3.9mm)なら
下地の不陸が目立ちません。



厚み
3.9ミリ

おすすめPOINT 06 /

床暖房も ほぼそのまま

既存の床暖房はそのままに、熱が伝わりやすいので
リフォーム後も快適な暖かさを保ちます。

寒い冬も
ぽかぽか



上貼りしても
温度低下は
1℃未満!

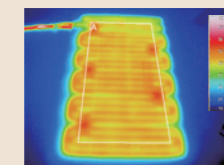

既存床

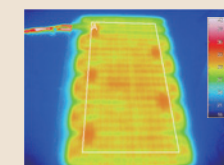

既存床の上に
スマートレイヤーを施工

お年寄りや小型犬に やさしい滑りにくさ

適度な滑りにくさで、お年寄りや小型犬の
足腰にかかる負担を軽減。
怪我や転倒の不安を和らげます。



滑りにくい塗装仕上げ

一般的なフローリングではお年寄りや小型犬の膝に負担がかかりやすいため、
足腰への負担を軽減できるよう適度な滑りにくさを持たせました。
また、木肌そのものの感触と耐久性を両立した塗装仕上げです。

滑りにくさ比較実験「当社が考案した方法で実施」※特定の環境下での実験結果です。滑りにくさは湿度などによって変化します。

比較実験結果

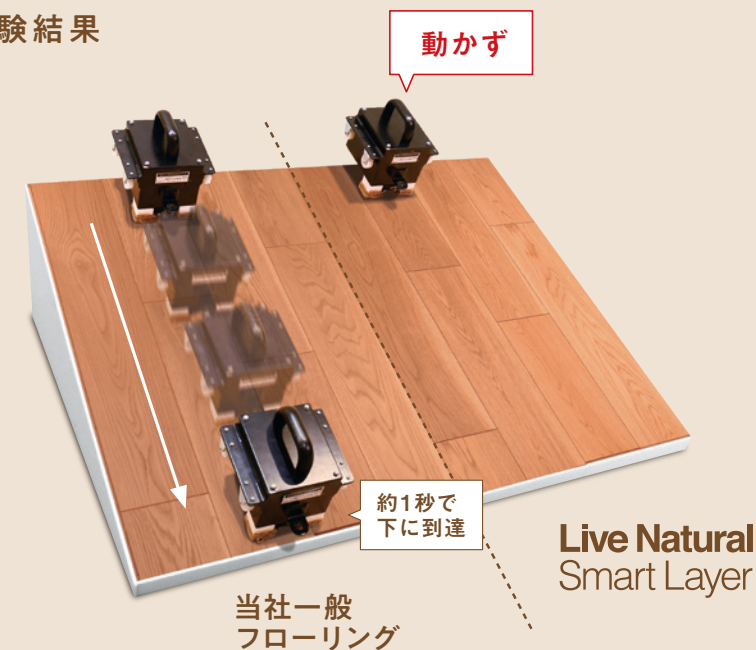

実験動画を
ご覧いただけます



重さ5kgの試験体を滑らせる



滑りにくさをプラスした天然木フローリング
「Live Natural for Dog」について詳しくはこちら



衛生的に保つ 5つの性能

抗ウイルスや抗菌など、5つの衛生性能を搭載。
毎日触れる床を清潔に保ち、安心な暮らしを支えます。



5つの衛生性能を備えた「ハイジエニック仕様」

ハイジエニック仕様とは



HYGIENIC

- 天然木であること
- 以下の5つの衛生性能を兼ね備えていること

1 抗ウイルス性能

製品上の特定ウイルスの数が、
24時間後に抗ウイルス処理なしと
比較して99%以上減少します。



2 抗菌性能

製品上の細菌の数が、
24時間後に抗菌処理なしと
比較して99%以上減少します。



3 耐薬品性能

次亜塩素酸ナトリウムやアルコールを
ご使用いただけます。

4 耐汚染性能

雑菌繁殖のもととなる汚れをきれいに拭き取れます。

5 室内空気環境性能

国内最高レベルの室内空気環境性能です。

お手入れは とても簡単

面倒なワックスがけは不要。
汚れが染み込みにくいので、食べこぼしも
サッと拭き取れて衛生的です。

カーペットより
衛生的で
お手入れ簡単



日常の清掃 掃除機で床表面のゴミやホコリを取り除き、乾いた雑巾やモップでカラ拭きしてください。



それでも落ちない汚れは 水で濡らして固く絞った雑巾で拭いたあと、カラ拭きしてください。

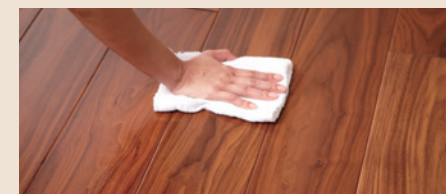

お手入れ方法を動画で確認



※防滑塗装品のためワックスはかけられません。

Live Natural MSX Smart Layer

内装上履用	上貼り用	下地:合板等	防滑塗装	耐凹み傷	耐摩耗	床暖房対応	ヒビワレ防止	ホットカーペット対応	F☆☆☆☆	車イス対応
-------	------	--------	------	------	-----	-------	--------	------------	-------	-------

Live Natural MSX Smart Layer

Black Cherry ブラックチェリー



ULHB0048
¥48,000/梱 (¥14,680/m²) | 24枚入・3.27m²

Hard Maple ハードメイプル

ULHB0017
¥48,000/梱 (¥14,680/m²) | 24枚入・3.27m²

Oak オーク



ULHB0005
¥48,000/梱 (¥14,680/m²) | 24枚入・3.27m²

Live Natural MSX-L Smart Layer

Dry Walnut ドライウォルナット



ULHBL0102
¥49,500/捆 (¥15,140/m²) | 24枚入・3.27m²

Dry Oak ドライオーク



ULHBL0305
¥49,500/梱 (¥15,140/m²) | 24枚入・3.27m²

Sugar White シュガーホワイト(アッシュ)



ULHBL0451
¥49,500/捆 (¥15,140/m²) | 24枚入・3.27m²

Light Gray ライトグレー(オーク)



ULHBL0505
¥49,500/梱 (¥15,140/m²) | 24枚入・3.27m²

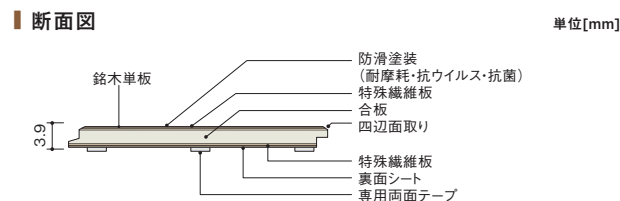
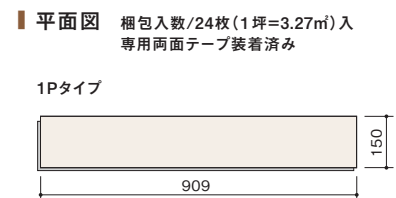

■ 部材一覧

専用接着剤



増し貼り用
両面テープ



施工説明書



部材	商品名	商品番号	価格	寸法・梱包数・備考
接着剤	専用接着剤	WGMS-02	¥5,000/本	マルチパック(760ml) 梱包入数:1本(専用ノズル1本付) 1本で1.5ケース施工可能
増し貼り用 両面テープ	専用両面テープ	LHT-55B	¥2,300/巻	寸法:巾15mm×5m巻 梱包入数:1巻 フローリングの巾をカットした場合には必要となります。(目安:8畳で2巻)

床見切り
(スロープ型)



床見切り
(L型)



L型玄関框



部材	商品名	商品番号	柄名・色調名	価格	寸法・梱包数
納め部材	床見切り (スロープ型)	RSM03648B	ブラックチェリー	¥7,000/本	寸法:厚み6.9×巾30×長さ1,820mm 梱包入数:1本
		RSM03617B	ハードメイプル		
		RSM036N5B	オーク		
		RSM036L01B	ドライウォールナット		
		RSM036L03B	ドライオーク		
		RSM036L04B	シュガーホホワイト(アッシュ)		
		RSM036L05B	ライトグレー(オーク)		
	床見切り (L型)	RLM03648B	ブラックチェリー	¥7,000/本	寸法:厚み6.9×巾20×長さ1,820mm 梱包入数:1本
		RLM03617B	ハードメイプル		
		RLM036N5B	オーク		
		RLM036L01B	ドライウォールナット		
		RLM036L03B	ドライオーク		
		RLM036L04B	シュガーホホワイト(アッシュ)		
		RLM036L05B	ライトグレー(オーク)		
玄関框	L型玄関框	LZA604203EB	チェリー柄(ブラックチェリー対応)	¥18,500/本	寸法:165×巾100×間口1,960mm 梱包入数:1本
		LZA604S503	メイプル柄(ハードメイプル対応)		
		LZA604S521	オーク柄(オーク対応)		
		LZA6041256B	アップル柄(ドライウォールナット対応)		
		LZA604S522B	ヒッコリー柄(ドライオーク対応)		
		LZA604S518B	ホホワイトチェスナット柄(シュガーホホワイト対応)		
		LZA604S520	ソウアッシュ柄(ライトグレー対応)		

■納め部材 断面図

床見切り(スロープ型)

床見切り(L型)

■L型玄関框 断面図

※L型框はオレフィンシート仕上げの近似色になります。

インテリアシミュレーション

思い通りの空間を、かんたん、リアルにシミュレーション



朝日ウッドテック



Point 1

フローリングの素材感をリアルに再現



Live Natural Premium、Live Naturalのフローリング全種を搭載。リアルな素材感でよりイメージしていただきやすく、簡単操作で気軽にお試し

Point 2

お好みのスタイルから直感的にスタート



4つのコーディネートイメージからお好みのインテリアを選択できるので、はじめてでも簡単に、自分らしいインテリアを体感できます。

Point 3

完成イメージをQRコードでシェア



選んだプランは、URLコピーまたはQRコードで共有可能。お客様への提案、家族との相談、ショールームご来場前のイメージ作りにも活用

SHOWROOM ショールーム

フローリングは、小さなサンプルと実際に貼ったときのイメージが異なるためできるだけ大面積でご体感いただくのがおすすめです。全国に5ヶ所のショールームがございます。ぜひご活用ください。



osaka 大阪ショールーム



tokyo 東京ショールーム



yokohama 横浜ショールーム



nagoya 名古屋ショールーム



fukuoka 福岡ショールーム

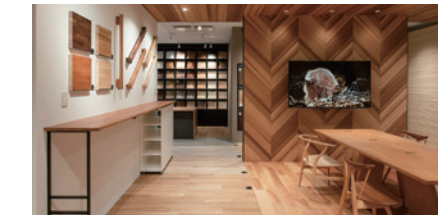

豊富な施工事例



Instagram事例紹介

【実際にご採用頂いた方の事例です。】

